Nachführungsgemeinden

Amtliche Vermessung
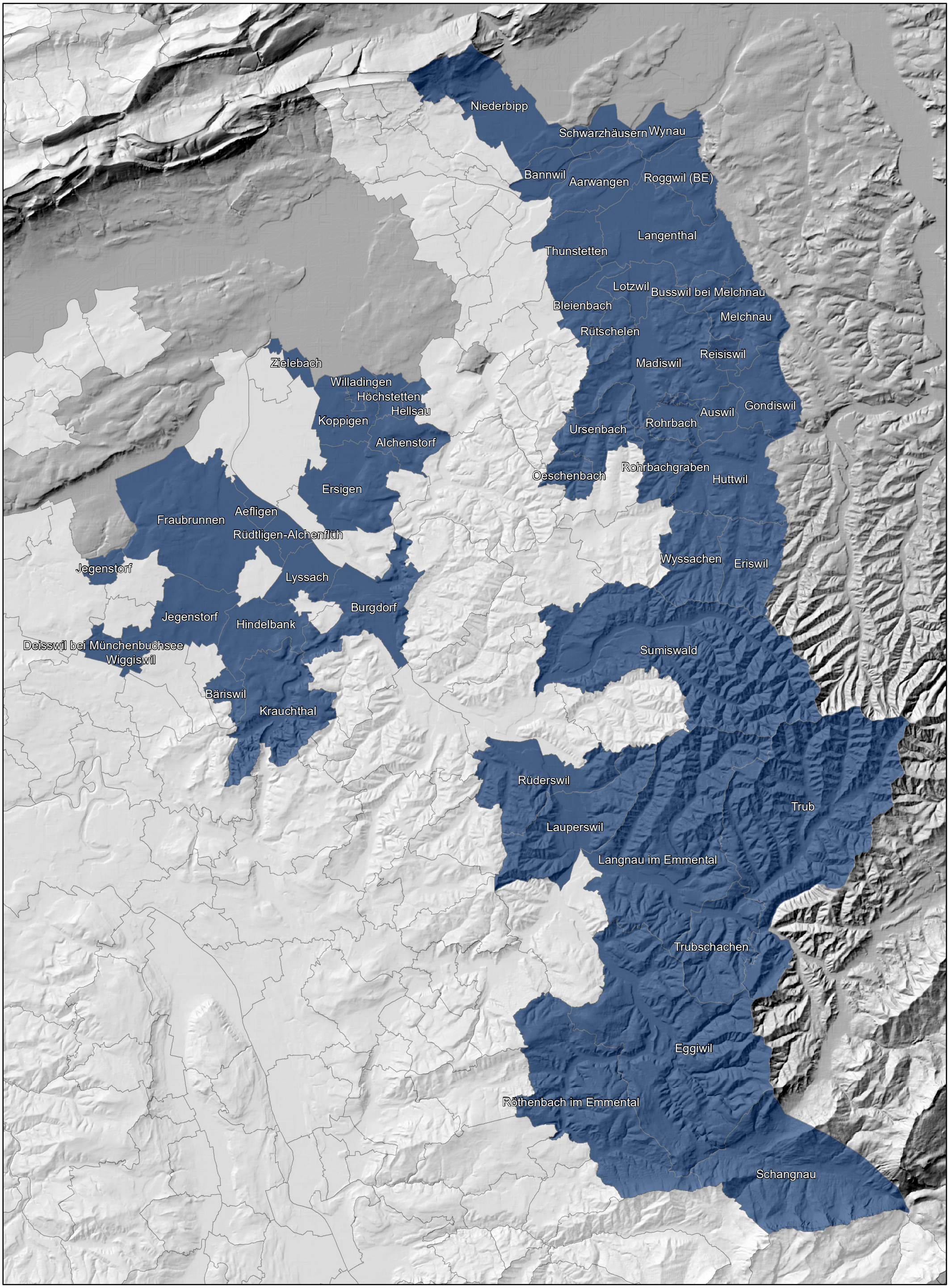
Stand 25. März 2025